

***Indice delle Pubbliche
Amministrazioni
e
Posta Elettronica Certificata***

A cura dell'Ufficio Elaborazione Dati

L'evoluzione della PA

- **241/1990** (Nuove norme in materia di procedimento amministrativo e di diritto di accesso ai documenti amministrativi)
 - introduce i concetti di procedimento amministrativo, obbligo di motivazione, diritto di accesso, del termine per operare, del responsabile del procedimento
- **Bassanini 1997 (59, 127, 191)**
 - delega e snellimento dell'attività amministrativa

Tecnologie Informatiche

- **DPR 445/2000** (Testo unico in materia di documentazione amministrativa)
- **Dir. Min. 27/11/03** (Impiego della posta elettronica nelle pubbliche amministrazioni)
- **Schema di codice dell'amministrazione digitale**

Strumenti tecnologici di riferimento

- **Protocollo Informatico**
- **Indice Pubblica Amministrazione (IPA)**
- **Posta Elettronica Certificata (PEC)**

Strumenti per permettere a cittadini e imprese di conoscere in modo trasparente ed efficiente lo stato delle attività amministrative di proprio interesse, migliorando di conseguenza l'efficacia e l'immagine della Pubblica Amministrazione.

Protocollo Informatico a RM3

- Analisi del prodotto
- Analisi organizzativa con i responsabili
- Formazione responsabili
- Formazione operatori
- Formazione tecnici
- Avvio con assistenza on site
- Supporto continuo

Protocollo Informatico a RM3

La completa attivazione del protocollo informatico sia per l'Amministrazione centrale che per le Strutture di Ateneo ci ha permesso di ottemperare ai termini di legge fissati per il 1° gennaio 2004 dal D.P.R. 445/2000.

Fasi successive

- I passi successivi all'attivazione del protocollo informatico sono:
 - **l'iscrizione all'Indice delle Pubbliche Amministrazioni (IPA)**
 - **l'attivazione della Posta Elettronica Certificata (PEC)**

Progetto @P@

Il Centro nazionale per l'informatica nella pubblica amministrazione (CNIPA) ha attuato un progetto che prevede la creazione di un indice degli indirizzi istituzionali delle Pubbliche Amministrazioni

Riferimenti: Linee guida in materia di digitalizzazione dell'amministrazione per l'anno 2004, Dir. Min. 18-12-2003, paragrafo 3: Le priorità per il 2004

Indice delle Pubbliche Amministrazioni

- I.P.A. prevede che ogni amministrazione deve provvedere ad inserire e mantenere aggiornate nel sito relativo (www.indicepa.gov.it) tutte le informazioni quali:
 - le aree organizzative omogenee (AOO)
 - la struttura organizzativa (UOR)
 - i relativi indirizzi di posta elettronica certificata (PEC)

Indice delle Pubbliche Amministrazioni

- In data 12 Maggio 2004 è stata inviata una lettera informativa da parte del Magnifico Rettore e del Direttore Amministrativo in cui si preannunciavano gli obiettivi da adottare entro la fine dell'anno corrente.

Indice delle Pubbliche Amministrazioni

- In data 5 Luglio 2004 è stata inviata una lettera informativa da parte dell'Ufficio Elaborazione Dati in cui:
 - si ribadivano gli obiettivi da adottare entro la fine dell'anno corrente;
 - si allegava una scheda precompilata con le informazioni della AOO e la richiesta di completare le informazioni mancanti.

Indice delle Pubbliche Amministrazioni

- A data odierna sono stati inseriti nel sito dell'IPA:
 - » 3 biblioteche
 - » 5 centri
 - » 24 dipartimenti
 - » 6 facoltà

Indice delle Pubbliche Amministrazioni

Come navigare nel sito www.indicepa.gov.it

Indice delle Amministrazioni Pubbliche - Microsoft Internet Explorer

File Modifica Visualizza Preferiti Strumenti ?

Indietro Cerca Preferiti

Indirizzo <http://indicepa.gov.it/> Vai Collegamenti >>

iPA indice delle Pubbliche Amministrazioni
sito ufficiale previsto dal D.P.C.M. del 31.10.2000 G.U. 272 del 21.11.2000

indicePA.gov.it

HOME PAGE

RICERCA nell'INDICE

BENVENUTO

Il sito dell'Indice della P.A. rende più agevole la ricerca di informazioni sulle amministrazioni pubbliche e le avvicina, così, sempre più al cittadino.

per le AMMINISTRAZIONI

COSA FACCIAMO
CONTATTI
GLOSSARIO
MAPPA DEL SITO
DOMANDE FREQUENTI
ENGLISH OVERVIEW

Per effettuare una ricerca, inserire nello spazio sottostante una o più parole contenute nel nome dell'ente da trovare, quindi cliccare la freccia.

Attraverso l'IndicePA ogni amministrazione espone la struttura dei propri uffici e l'elenco dei servizi offerti, con le informazioni per il loro utilizzo e gli indirizzi di posta elettronica da impiegare per comunicazioni e per lo scambio di documenti e informazioni, anche ufficiali e a valore legale.
È anche possibile utilizzare il menù **Ricerca nell'Indice** in alto a sinistra per effettuare ricerche più complesse.

CNIPA
Protocollo.gov.it
Italia.gov.it

W3C WAI-A WCAG 1.0

Internet

Indice delle Pubbliche Amministrazioni

Indice delle Amministrazioni

File Modifica Visualizza Preferiti

Indietro

Indirizzo <http://indicepa.gov.it/rni-pe>

iPA indice delle Pubbliche Amministrazioni
Sito ufficiale previsto dal D.P.C.M. del 31/05/2002

HOME PAGE > Ricerca nell'Indice

RICERCA nell'INDICE

- per alfabeto
- per categoria
- per area geografica
- per servizio

per le AMMINISTRAZIONI

- COSA FACCIAMO
- CONTATTI
- GLOSSARIO
- MAPPA DEL SITO
- DOMANDE FREQUENTI
- ENGLISH OVERVIEW

— scelta categoria —

- ASL
- Autorita' Amministrative Indipendenti
- Camere di Commercio
- Comuni
- Comunità montane
- Enti a Struttura Associativa
- Enti Autonomi Lirici ed Istituzioni Concertistiche Assimilate
- Enti di Regolazione dell'Attività Economica
- Enti e Aziende Ospedaliere
- Enti ed Istituzioni di Ricerca non Strumentale
- Enti Nazionali di Previdenza e Assistenza Sociale
- Enti Parco
- Enti per il Diritto allo Studio
- Enti per il Turismo
- Enti Portuali
- Enti Produttori di Servizi Culturali
- Enti Produttori di Servizi Economici
- Enti Regionali di Sviluppo
- Enti Regionali per la Ricerca e per l'Ambiente
- Istituti e Stazioni Sperimentali per la Ricerca
- Ministeri e Presidenza del Consiglio
- Organi Costituzionali e di Rilievo Costituzionale
- Province
- Regioni
- Università ed Istituti di Istruzione
- Altri Enti

— scelta categoria —

chiave di ricerca:

ricerca

W3C WAI-A WCAG 1.0

Copyright © 2002 - 2003 - Note Legali >

Operazione completata

Internet

Indice delle Pubbliche Amministrazioni

Indirizzo <http://indicepa.gov.it/categoria.php> Vai Collegamenti >>

Palma di Corigliano Calabro					
Istituto Tecnico Statale per Geometri Falcone-Borsellino di Corigliano Calabro					
Istituto di Istruzione Superiore Leonardo da Vinci di Arcidosso					
Liceo Scientifico F. Redi di Arezzo					
Liceo Scientifico Statale Nicolo' Tron di Schio					
Scuola Media Statale Redi Granacci di Bagni a Ripoli					
Universita degli Studi del Molise					
Universita degli Studi di Parma					
Universita' degli Studi Roma Tre					
Universita' degli Studi di Lecce					

| 1 | 2 | succ. > |

Risultati totali: 26

LEGENDA DELLE ICONE

- Scrivi all'Amministrazione.
- Scrivi alla casella di posta elettronica certificata dell'Amministrazione.
- L'Amministrazione in dettaglio.
- Esplora la struttura organizzativa.
- Elenco delle Aree Organizzative Omogenee.

Indice delle Pubbliche Amministrazioni

Indice delle Amministrazioni Pubbliche - Microsoft Internet Explorer

Indirizzo http://indicepa.gov.it/lista-uffici-ao0.php?base=o=uni_rm3,c=it&type=ufficio

RICERCA nell'INDICE

- per alfabeto
- per categoria
- per area geografica
- per servizio

per le AMMINISTRAZIONI

- COSA FACCIAMO
- CONTATTI
- GLOSSARIO
- MAPPA DEL SITO
- DOMANDE FREQUENTI
- ENGLISH OVERVIEW

Universita' degli Studi Roma Tre - Primo livello struttura organizzativa

NOME	SEDE
Biblioteca d'Area Giuridico-Economica-Politica-Direzione	Via Ostiense, 139 154 Roma (RM)
Biblioteca d'Area Scientifico Tecnologica-Direzione	viale G. Marconi, 446 00146 Roma (RM)
Biblioteca d'Area delle Arti-Direzione	via della Madonna dei Monti, 40 00184 Roma ()
Centro Interdipartimentale di Economia delle Istituzioni-Direzione	()
Centro Interdipartimentale di Servizi per la Didattica della Chimica-Segreteria Amministrativo Contabile	()
Centro per lo studio di Roma-Direzione	P.za Campitelli, 3 00186 Roma ()
Centro ricerca Interdipartimentale occupazione Formazione Sviluppo Sociale-Direzione	via Ostiense, 161 00154 Roma ()
Centro studi Italo Francesi e Biblioteca "Guillame Apollinaire"-Direzione	Piazza di Campitelli, 3 00186 Roma ()
Dip. Studi Storico Artistici Archeologici e sulla Conservazione-Direzione	P.za della Repubblica, 10 00185 Roma ()
Dipartimento Ingegneria Elettronica - Direzione	Via della Vasca Navale, 84 00146 Roma (RM)
Dipartimento di Biologia-Direzione	Viale Marconi, 446 00146 Roma (RM)
Dipartimento di Comunicazione Letteraria e dello Spettacolo-Direzione	Via Madonna dei Monti, 40 00184 Roma (RM)
Dipartimento di Economia-	

Indice delle Pubbliche Amministrazioni

Indirizzo http://indicepa.gov.it/ufficiodisp.php?base=ou=DIPCLSD,o=uni_rm3,c=it

iPA indice delle Amministrazioni
Sito ufficiale previsto dal D.P.G.M. del 31.10.2000 G.U. 272 del 21.11.2000

indicePA.gov.it

HOME PAGE > Ricerca > Risultati > Dettaglio Ufficio

RICERCA nell'INDICE

- per alfabeto
- per categoria
- per area geografica
- per servizio

per le AMMINISTRAZIONI

- COSA FACCIAMO
- CONTATTI
- GLOSSARIO
- MAPPA DEL SITO
- DOMANDE FREQUENTI
- ENGLISH OVERVIEW

UNIVERSITA' DEGLI STUDI ROMA TRE

Dipartimento di Comunicazione Letteraria e dello Spettacolo-Direzione

indirizzo	Via Madonna dei Monti, 40 00184 Roma (Rm)
telefono	06/488871260
fax	06/488871234
e-mail di struttura	rocchi@cls.uniroma3.it
AOO di riferimento	Dipartimento di Comunicazione Letteraria e dello Spettacolo
link alla CA emittente i certificati	

Responsabile

nome e cognome	Rosa Maria Rocchi
e-mail	rocchi@cls.uniroma3.it
telefono	06/488871260

Esplora la struttura organizzativa.

W3C WAI-A WCAG 1.0

Operazione completata

Indice delle Pubbliche Amministrazioni

Indice delle Amministrazioni Pubbliche - Microsoft Internet Explorer

File Modifica Visualizza Preferiti Strumenti ?

Indietro Cerca Preferiti

Indirizzo http://indicepa.gov.it/lista-uffici-aoa.php?base=0=uni_rm3,c=it&type=aoa Vai Collegamenti >>

↳ Dipartimento di Studi Giuridici	studi.giuridici@ateneo.uniroma3.it
↳ Dipartimento di Studi Storici Geografici Antropologici	studi.storicogeoantropologici@ateneo.uniroma3.it
↳ Dipartimento di Studi Storico Artistici Archeologici e sulla Conservazione	studi.storicoartistici@ateneo.uniroma3.it
↳ Dipartimento di Studi Urbani	studi.urbani@ateneo.uniroma3.it
↳ Dipartimento di Studi sul Mondo Antico	mondo.antico@ateneo.uniroma3.it
↳ Dipartimento di scienze dell'Ingegneria Civile	ingegneria.civile@ateneo.uniroma3.it
↳ Facolta' di Architettura	facolta.architettura@ateneo.uniroma3.it
↳ Facolta' di Economia "Federico Caffè"	facolta.economia@ateneo.uniroma3.it
↳ Facolta' di Ingegneria	facolta.ingegneria@ateneo.uniroma3.it
↳ Facolta' di Lettere e Filosofia	facolta.lettere@ateneo.uniroma3.it
↳ Facolta' di Scienze MFN	facolta.smfn@ateneo.uniroma3.it
↳ Facolta' di Scienze della Formazione	facolta.formazione@ateneo.uniroma3.it

 Contatti

 Struttura organizzativa



Copyright © 2002 - 2003 - Note Legali >

http://indicepa.gov.it/aoodisp.php?base=aoa=FLF,o=uni_rm3,c=it Internet

Indice delle Pubbliche Amministrazioni

Indirizzo http://indicepa.gov.it/aoodisp.php?base=ao=FEC,o=uni_rm3,c=it Vai Collegamenti >>

iPA indice delle Amministrazioni indicePA.gov.it

Sito ufficiale previsto dal D.P.G.M. del 31.10.2000 G.U. 272 del 21.11.2000

HOME PAGE > Ricerca > Risultati > Dettaglio AOO

RICERCA nell'INDICE

- per alfabeto
- per categoria
- per area geografica
- per servizio

per le AMMINISTRAZIONI

- COSA FACCIAMO
- CONTATTI
- GLOSSARIO
- MAPPA DEL SITO
- DOMANDE FREQUENTI
- ENGLISH OVERVIEW

UNIVERSITA' DEGLI STUDI ROMA TRE

FACOLTA' DI ECONOMIA "FEDERICO CAFFE"

indirizzo	Via Ostiense, 139 00154 Roma
telefono	06/57374001
fax	06/57374092
e-mail casella istituzionale (P.E.C.)	facolta'.economia@ateneo.uniroma3.it
link alla CA emittente i certificati	

Responsabile

nome e cognome	Maria Paola Potestio
e-mail	potestio@uniroma3.it
telefono	06/57374001

W3C WAI-A WCAG 1.0

Copyright © 2002 - 2003 - Note Legali >

Operazione completata Internet

Indice delle Pubbliche Amministrazioni

- Aggiornamento delle informazioni
 - comunicazione degli AA.GG.
 - contatti diretti tel. 2346
 - web host.uniroma3.it/uffici/ued/supporto/

Posta elettronica certificata

- Il servizio di posta certificata è strettamente correlato all'IPA, che ne costituisce un prerequisito funzionale, poiché in esso sono pubblicati gli indirizzi di posta certificata associati alle AOO ed alle funzioni organizzative eventualmente previste dalle amministrazioni.

Posta elettronica certificata

- Adottare la posta elettronica per tutte le comunicazioni interne alla pubblica amministrazione, quale strumento sostitutivo o integrativo di quelli già ordinariamente utilizzati.

direttiva ministeriale 27.11.2003 (Impiego della posta elettronica nelle pubbliche amministrazioni)

Posta elettronica certificata

- Semplicità e velocità di trasmissione
- Semplicità ed economicità di archiviazione e ricerca
- Facilità negli invii multipli
- Velocità e asincronia della comunicazione
- Compatibilità e integrabilità con altri sistemi di automazione di ufficio

Posta elettronica certificata

- Il consiglio dei ministri ha emanato un decreto che dota di valore giuridico la trasmissione dei documenti per via informatica.
- Il sistema adottato ricalca lo schema della raccomandata con ricevuta di ritorno.
- CNIPA certifica i gestori che possono fornire il servizio a norma di legge.

Posta elettronica certificata

- I messaggi inviati e ricevuti tramite il servizio di PEC risultano certificati rispetto:
- Al mittente
- Al destinatario
- All'oggetto
- Alla data e all'ora di spedizione
- Alla data e all'ora di accesso in ricezione al messaggio.

Caratteristiche queste direttamente gestite dai server.

Posta elettronica certificata

- Posta elettronica convenzionale

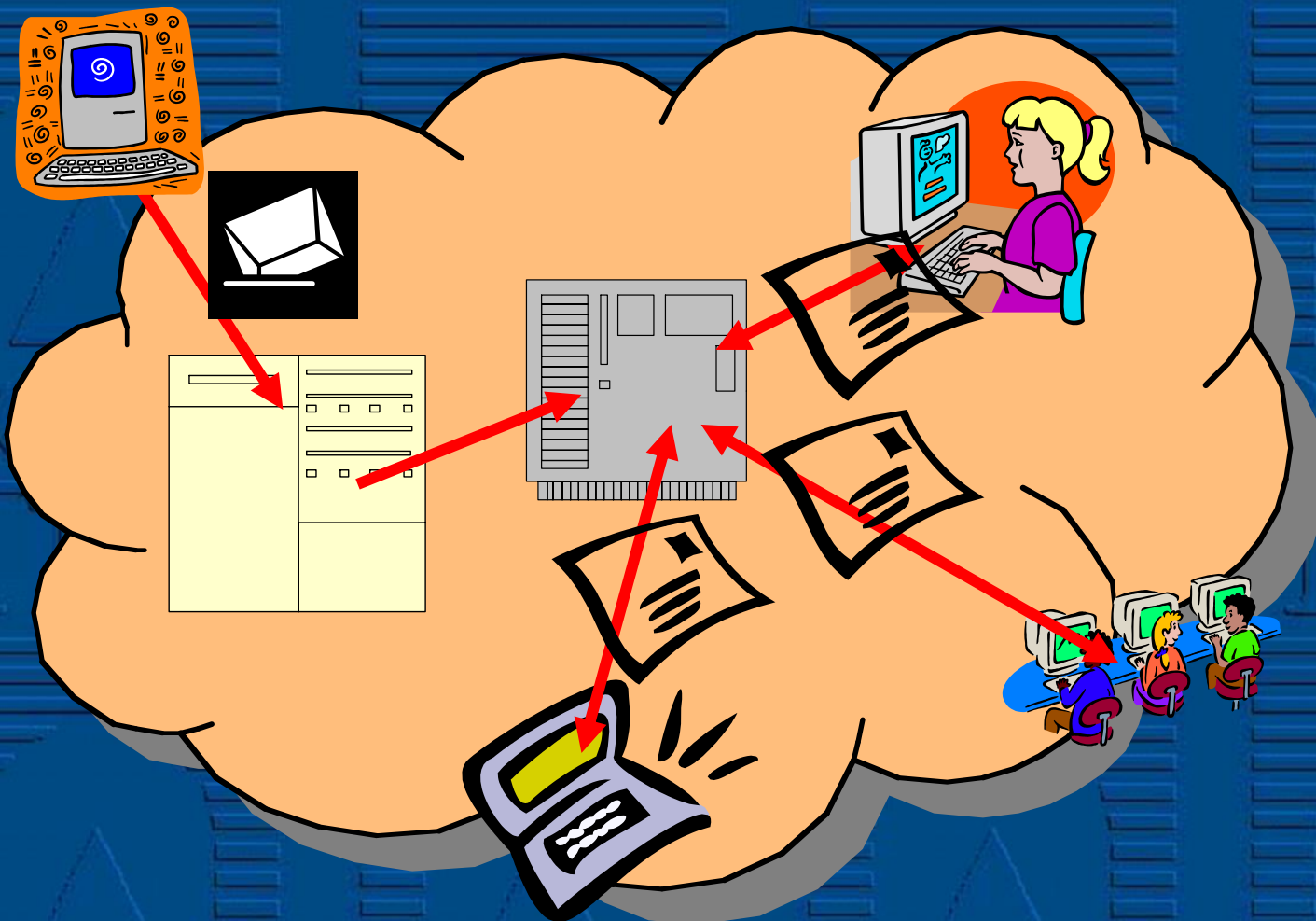

Posta elettronica certificata

- Nessuna **garanzia** e **certifica** di:
- Data di invio e di ricezione da parte del server gestore della propria utenza.
- consegna al server del destinatario.
- avvenuta lettura da parte del destinatario.
- Data della lettura da parte del destinatario.

È tutto demandato ai log dei server, che non rispondono ad alcun obbligo legge in merito.

Come la posta consegnata al portiere.

Posta elettronica certificata

- Posta certificata

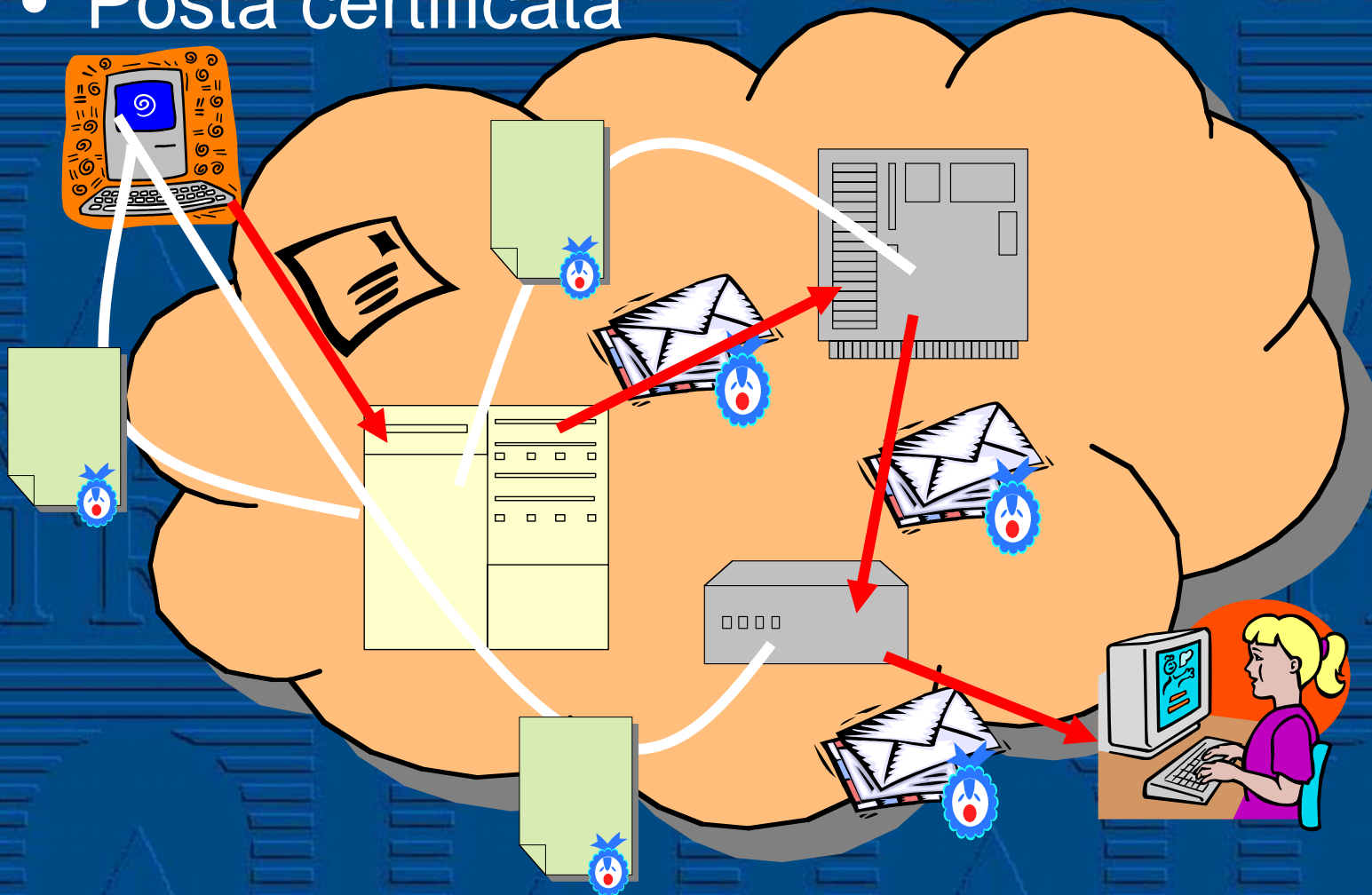

Posta elettronica certificata

- Sono del tutto garantiti:
- La presa in consegna del messaggio da parte del server del mittente.
- La data e l'orario dell'invio.
- La presa in consegna del messaggio da parte del server del destinatario.
- La data e l'orario della consegna al server del destinatario.
- La data e l'orario dell'accesso del destinatario al messaggio.

Posta elettronica certificata

- L'intero iter è garantito solo quando si scambiano messaggi tra domini certificati.
- Si possono comunque inviare messaggi da un dominio certificato ad uno convenzionale e viceversa.
- Resta garantito e certificato solo il tratto all'interno del dominio certificato.
- Non è mai certificato e garantito il contenuto del messaggio e il mittente.
- Queste garanzie la da solo la firma elettronica.

Posta elettronica certificata

- L'obiettivo è di utilizzare questo strumento per scambiare documentazione e comunicazioni tra Amministrazione centrale e Strutture, tra queste ultime e anche con enti esterni dotati dello stesso strumento.
- Presto sarà possibile agganciare il sistema al protocollo informatico.

Posta elettronica certificata

- Come per la posta elettronica convenzionale di Ateneo anche l'utilizzo della posta certificata è sottoposto a regole di utilizzo.
- I regolamentisaranno sottoposti agli organi competenti per la verifica.
- Linee guida.

Posta elettronica certificata

- L'account di posta (nome utente e password) viene affidato al responsabile della struttura (lettera con dati).
- Eventuale referente.
- La casella deve essere controllata almeno una volta al giorno.
- Archiviazione dei messaggi.
- Utilizzo per scopi istituzionali.

Posta elettronica certificata

- Sito con le informazioni:
- <http://host.uniroma3.it/uffici/ued/pec>
- Regolamento
- Modelli di configurazione
- Elenco delle caselle certificate di Ateeno
- Riferimenti normativi

Posta elettronica certificata

- Per la configurazione si usano dati simili a quelli della posta convenzionale:
- Username: utenza@ateneo.uniroma3.it, password: <quella assegnata>
- Server smtp: mail.postemailcertificata.it
- *È necessaria l'autenticazione anche per l'invio.*
- Server pop3: mail.postemailcertificata.it
- Accesso web: <https://pec.poste.it>

Posta elettronica certificata

- Demo live