

METTERE ALLA FIRMA

LATO OPERATORE

Procedere normalmente alla compilazione dei campi di dettaglio del documento con l'accortezza di attivare la bozza

titulus

[Registra](#)
[Pulisci](#)
[Cerca](#)
[Menu](#)

Partenza - Inserimento

Sigla strutt. URM3CLE Anno 2011 A mezzo Posta Ordinaria

Destinatari

Destinatario 3DNET srl alla c.a. () CC
Via Miolata 6 - 00138 Roma (RM) - Italia [C.F. , P.IVA]

Destinatari interni all'ateneo (altre AOO)

Ufficio Persona

Voce di indice

Oggetto prova di protocollazione con firma in bozza

Allegato 0 - nessun allegato

Classif. I/5 - Sistema informativo, sicurezza della informazione e sistema informatico **Conservazione**

Visibilità Pubblico Riservato (fino al) Altamente Confidenziale

Dati sensibili o giudiziari

Responsabilità

Invia e-mail di notifica **Mittente**

Ufficio Area del Personale Persona Bruni Camilla

Operatore incaricato

Ufficio Persona

Copie conoscenza

Ufficio Persona

Altro

Riferimenti Tipologia

Note

Parole chiave

Attivare la BOZZA

METTERE ALLA FIRMA

LATO OPERATORE

Altro

Riferimenti _____ Tipologia

Note

Parole chiave _____

Documenti informatici

File Converti in PDF Firma digitale

Nome :guidi\Desktop\prova_firma.docx **Titolo** prova_firma.docx

Nome _____ **Titolo** _____

Immagini Converti in PDF Firma digitale

Nome _____ **Titolo** _____

Allegare il file da firmare

METTERE ALLA FIRMA

LATO OPERATORE

Dopo il salvataggio sarà creata una bozza assegnata all'RPA (colui che deve firmare il documento) ed in cc all'operatore che ha effettuato la registrazione

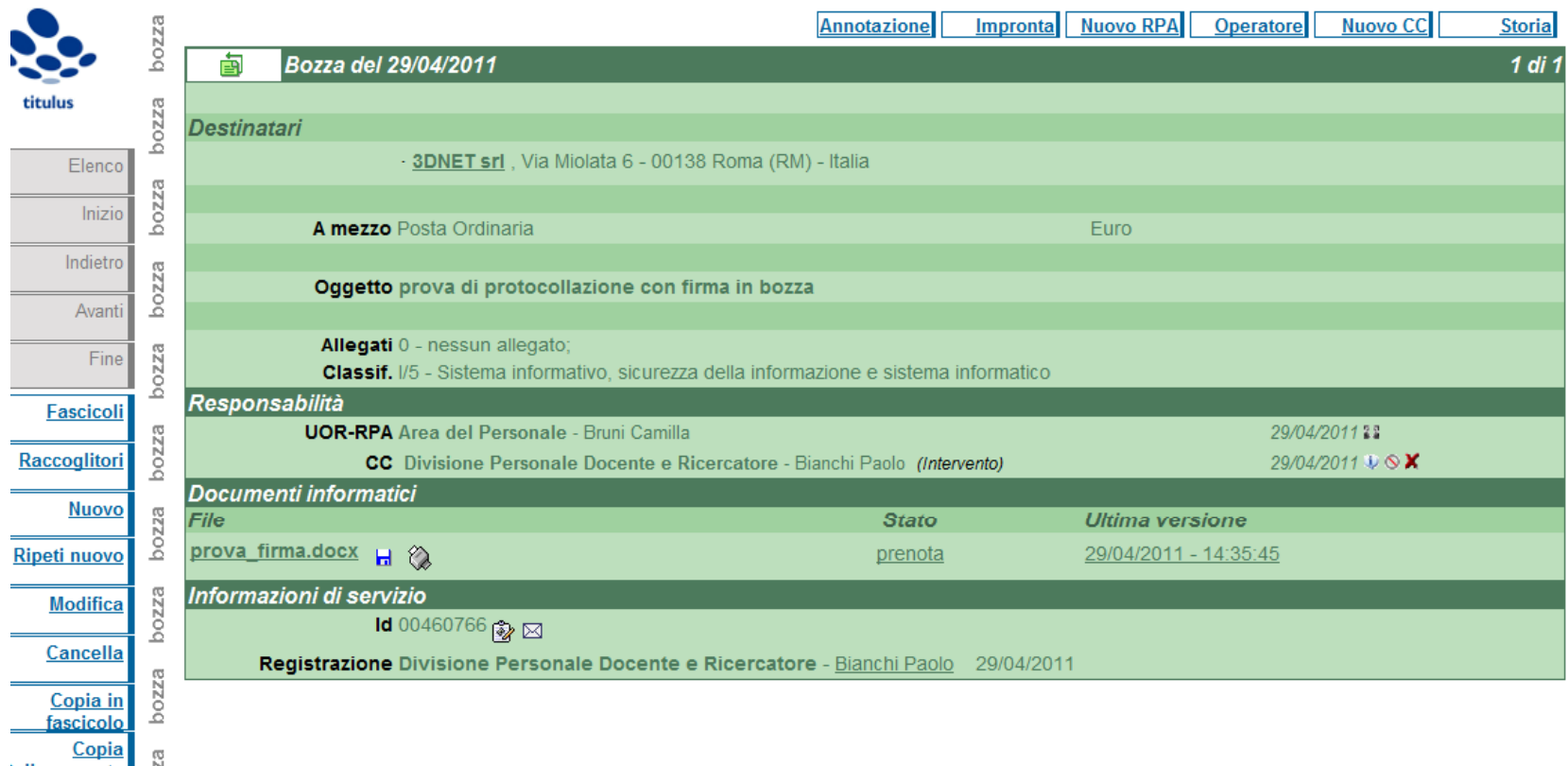

- Destinatari:** - [3DNET srl](#) , Via Miolata 6 - 00138 Roma (RM) - Italia
- A mezzo:** Posta Ordinaria (Euro)
- Oggetto:** prova di protocollazione con firma in bozza
- Allegati:** 0 - nessun allegato;
- Classif. I/5:** - Sistema informativo, sicurezza della informazione e sistema informatico
- Responsabilità:**
 - UOR-RPA Area del Personale - Bruni Camilla (29/04/2011)
 - CC Divisione Personale Docente e Ricercatore - Bianchi Paolo (Intervento) (29/04/2011)
- Documenti informatici:**

File	Stato	Ultima versione
prova_firma.docx	prenota	29/04/2011 - 14:35:45
- Informazioni di servizio:**
 - Id 00460766
 - Registrazione Divisione Personale Docente e Ricercatore - [Bianchi Paolo](#) 29/04/2011

METTERE ALLA FIRMA LATO RESPONSABILE

- RICERCA**: Includes buttons for GLOBALE, Protocollo ARRIVO, Protocollo PARTENZA, Protocollo TRA UFFICI, REPERTORI, and Documenti non protocollati.
- ALTRE RICERCHE**: Includes buttons for FASCICOLI, Fascicoli PERSONALE, ANAGRAFICA, and RACCOGLITORI.
- STAMPE ED ALTRE FUNZIONI DI ARCHIVIO**: Includes buttons for Controllo di gestione e reportistica, Registro GIORNALIERO, STAMPE, and Repertorio FASCICOLI.
- DOCUMENTI IN GESTIONE**: Shows filters for 'Cartella di:' (Bruni Camilla) and 'Ufficio:' (Area del Personale).

Below the filters, there are two columns of document categories:

- Doc. in gestione**:
 - KPA(87 doc)
 - Bozze(1 doc)
 - Conf. servizi(1 doc)
 - Minuta(22 doc)
 - Resi
 - Incarichi
 - CC(79 doc)
- Archivio**:
 - Fascicoli aperti
 - Fascicoli in CC
 - Raccoglitori aperti
 - Procedimenti in scadenza
- Doc. in gestione** (second column):
 - UOR(769 doc)
 - Bozze(1 doc)
 - Conf. servizi(16 doc)
 - Minuta(23 doc)
 - Resi
 - Incarichi(7 doc)
 - CC(2245 doc)
- Archivio** (second column):
 - Fascicoli aperti(1 doc)
 - Fascicoli in CC(1 doc)
 - Raccoglitori aperti

A red circle highlights the 'Bozze(1 doc)' item in the first 'Doc. in gestione' list, with a green arrow pointing to it from the text below.

Nuova bozza da gestire

METTERE ALLA FIRMA LATO RESPONSABILE

- Elenco
- Inizio
- Indietro
- Avanti
- Fine

- Fascicoli
- Raccoglitori
- Nuovo
- Ripeti nuovo
- Modifica
- Cancella
- Copia in fascicolo
- Copia Collegamento
- Protocolla
- Cerca
- Workflow
- Foto originale
- Menu

[Annotazione](#) [Impronta](#) [Nuovo RPA](#) [Operatore](#) [Nuovo CC](#) [Storia](#)

Bozza del 29/04/2011 1 di 1

Destinatari

- **3DNET srl**, Via Miolata 6 - 00138 Roma (RM) - Italia

A mezzo Posta Ordinaria Euro

Oggetto prova di protocollazione con firma in bozza

Allegati 0 - nessun allegato;
Classif. I/5 - Sistema informativo, sicurezza della informazione e sistema informatico

Responsabilità

UOR-RPA Area del Personale - Bruni Camilla 29/04/2011

CC Divisione Personale Docente e Ricercatore - Bianchi Paolo (Intervento) 29/04/2011

Documenti informatici

File	Stato	Ultima versione
prova_firma.docx	prenota	29/04/2011 - 14:35:45

Informazioni di servizio

Id 00460766

Registrazione Divisione Personale Docente e Ricercatore - Bianchi Paolo 29/04/2011

Per procedere con la firma l'RPA deve fare un click su "prenota"

METTERE ALLA FIRMA LATO RESPONSABILE

Aggiornamento file associato - Windows Internet Explorer

Aggiornamento file associato

Si prega di indicare il nome del file che andrà a sostituire la versione precedentemente prenotata

Nuova descrizione: Firma digitale

Aggiorna

Nuova versione file:

Converti in PDF Converti in XML

Torna

Per firmare apporre
la spunta

bozza RPA | Operatore | Nuovo CC | Storia

1 di 1

29/04/2011 11:11 ✓

29/04/2011 10:10 ✗ ✓

ultima versione

29/04/2011 - 14:35:45

Id 00460766

Registrazione Divisione Personale Docente e Ricercatore - Bianchi Paolo 29/04/2011

METTERE ALLA FIRMA LATO RESPONSABILE

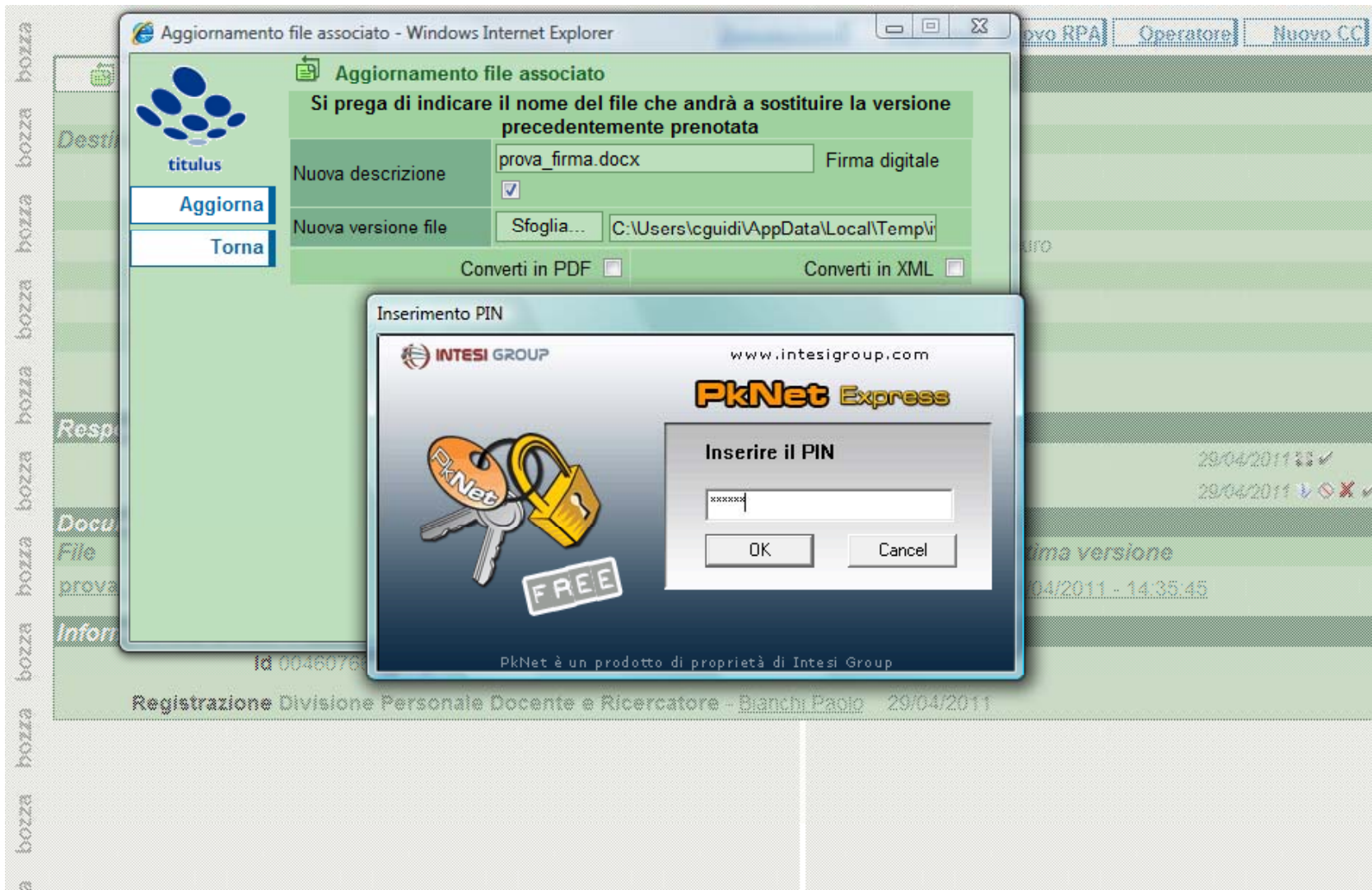

METTERE ALLA FIRMA

LATO RESPONSABILE

[Annotazione](#)
[Impronta](#)
[Nuovo RPA](#)
[Operatore](#)
[Nuovo CC](#)
[Storia](#)

Bozza del 29/04/2011 1 di 1

Destinatari

- **3DNET srl** , Via Miolata 6 - 00138 Roma (RM) - Italia

A mezzo Posta Ordinaria Euro

Oggetto prova di protocollazione con firma in bozza

Allegati 0 - nessun allegato;
Classif. I/5 - Sistema informativo, sicurezza della informazione e sistema informatico

Responsabilità

UOR-RPA Area del Personale - Bruni Camilla 29/04/2011 🗑️ ✓

CC Divisione Personale Docente e Ricercatore - Bianchi Paolo (Intervento) 29/04/2011 ⬇️ 🗑️ ✖️ ✓

Documenti informatici

File	Stato	Ultima versione
prova_firma.docx 📄 🖨️	prenota	29/04/2011 - 15:35:33 _versioni precedenti

Informazioni di servizio

Id 00460766 📄 ✉️

Registrazione Divisione Personale Docente e Ricercatore - [Bianchi Paolo](#) 29/04/2011

Il documento risulta firmato digitalmente

METTERE ALLA FIRMA LATO OPERATORE

Cliccando sulle bozze
si visualizzano i documenti
in attesa di protocollazione

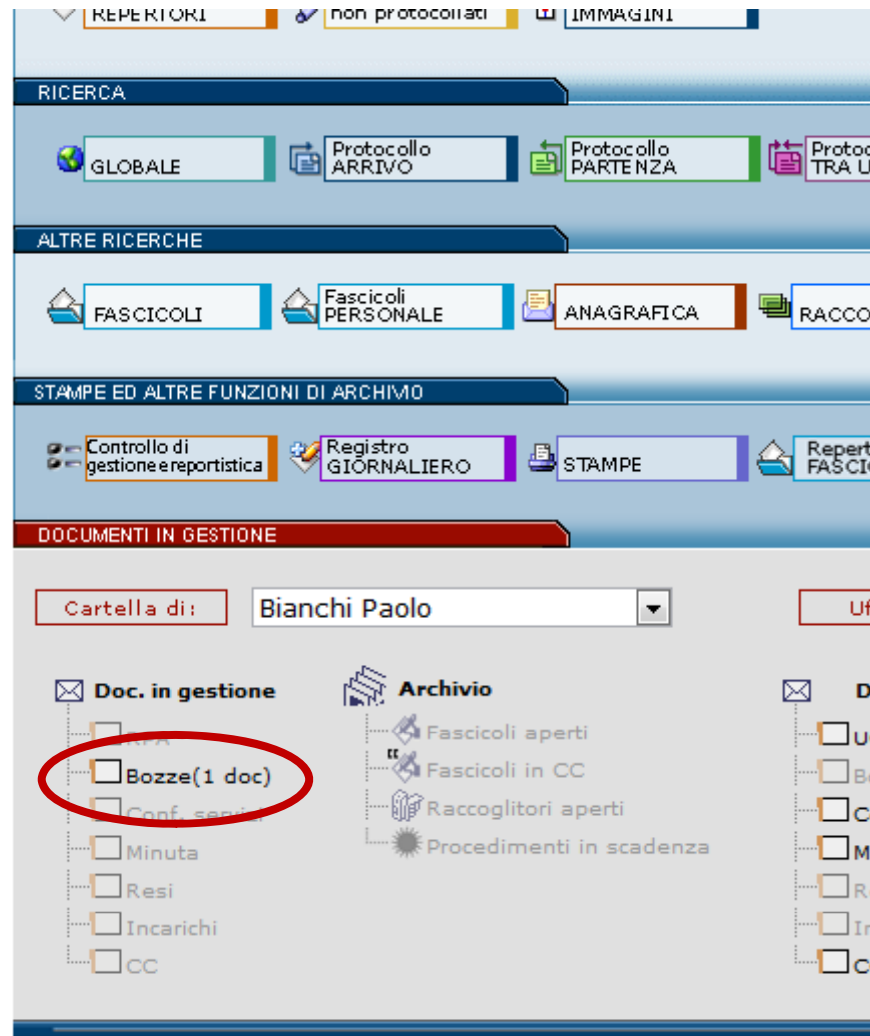

METTERE ALLA FIRMA

LATO OPERATORE

titulus

Ricerca

Solo estremi

Anno N. prot.
2011

Documenti da 1 a 1 (su 1)		Data e numero di protocollo		1/1	
Tutti	(N.Rep.)N.	Data prot	Soggetto	Oggetto	
	bozza	29/04/2011	3DNET srl	prova di protocollazione con firma in bozza	

Aprire il documento in bozza per procedere con la protocollazione

METTERE ALLA FIRMA

LATO OPERATORE

- Destinatari:** - 3DNET srl , Via Miolata 6 - 00138 Roma (RM) - Italia
- A mezzo:** Posta Ordinaria
- Currency:** Euro
- Oggetto:** prova di protocollazione con firma in bozza
- Allegati:** 0 - nessun allegato;
- Classif. I/5:** Sistema informativo, sicurezza della informazione e sistema informatico
- Responsabilità:**
 - UOR-RPA Area del Personale - Bruni Camilla (29/04/2011)
 - CC Divisione Personale Docente e Ricercatore - Bianchi Paolo (Intervento) (29/04/2011)
- Documenti informatici:**

File	Stato	Ultima versione
prova_firma.docx	prenota	29/04/2011 - 15:35:33 versioni precedenti
- Informazioni di servizio:** Id 00460766
- Registration:** Divisione Personale Docente e Ricercatore - Bianchi Paolo 29/04/2011

The sidebar on the left contains various actions: Elenco, Inizio, Indietro, Avanti, Fine, Fascicoli, Raccoglitori, Nuovo, Ripeti nuovo, Modifica, Cancella, Copia in fascicolo, Copia, Collegamenti, **Protocollo**, and Cerca. The "Protocollo" button is circled in red. The name "Bianchi Paolo (Intervento)" in the "Responsabilità" section is circled in yellow. An arrow points from the text below to the "Ultima versione" column header in the "Documenti informatici" table.

Dopo la protocollazione del documento l'operatore in copia sparisce

